住まいの最新情報

■■ 正 社 員 募 集 ■■

資格／35歳未満（長期によるキャリア形成の為）要普通免許
※経験ある方は年齢問いません
時間／9:00～21:00（実働8時間）※2交替制実施
給与／月給300,000円～+住宅・家族手当+歩合給+報奨金

充実の研修体制を完備!!

9／20（土）～9／21（日）即日ご案内会開催（9時～21時）

Ⓐ 金　剛　現地説明会 9月21日（日）11:00～16:00　1,750万円

（消費税非課税）

初　～建築士による無料新築相談会同時開催～

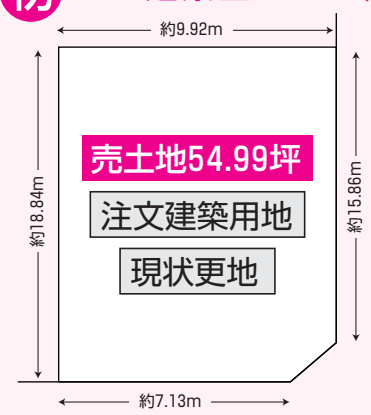

角地　限定1区画　日当り抜群
東南向き　前面道路約6m

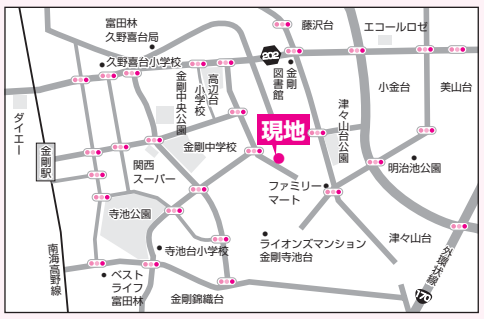

富田林市高辺台2丁目31－9

●所在地／富田林市高辺台2丁目●交通／南海高野線金剛駅歩18分●土地／約181.78㎡●地目／宅地●都市計画／市街化区域●用途地域／第一種低層地域●建ぺイ率／40%●容積率／80%（仲介）

Ⓑ 北　野　田　駅歩5分　1,200万円

（消費税非課税）

初　☆建て替え用としても可（予算2,700万～3,200万円）

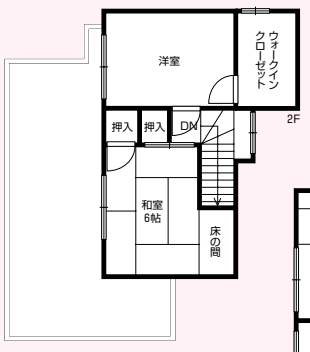

土地54.01坪　南向き

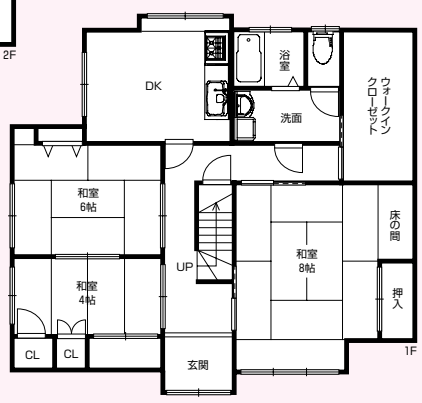

★登美丘南小学校まで徒歩9分（約700m）
★スーパー「サンプラザ」まで徒歩6分（約450m）

将来を考えて駅近で坂道のない住宅地へ

●所在地／堺市東区西野●交通／南海高野線北野田駅歩5分●土地／178.55㎡●建延／118.19㎡●構造／木造2階建一戸建居宅●建築／S47年6月（仲介）

Ⓒ 金　剛　1,680万円

（消費税非課税）

ファミール金剛ヒルズ・ソシエテ　初

★関西スーパー直結　★区役所・郵便局隣接

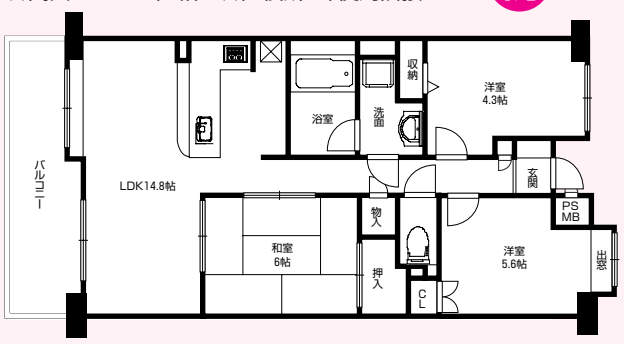

駅歩8分　南向きバルコニー　★室内大変綺麗です

●所在地／富田林市寺池台1丁目●交通／南海高野線金剛駅歩8分●専有面積／65.46㎡●バルコニー／10.44㎡●構造／鉄筋コンクリート造10階建●管理費／10,800円（月）●修繕積立金／4,460円（月）●建築／H3年3月（仲介）

Ⓓ 河内長野　980万円

（消費税非課税）

土地127.21坪

平成20年12月改装済
- LDK…クロス張替え
- 2階洋室6帖×2…クロス張替え
- 2階北側洋室6帖

★PLの花火が望めます
★駅近・便利・土地広物件をお探しの方必見

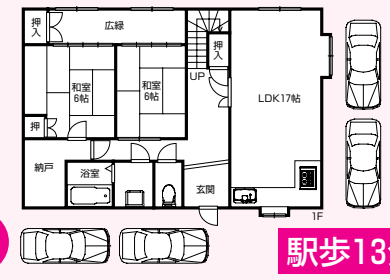

初　駅歩13分

●所在地／富田林市大字嬉●交通／南海高野線河内長野駅歩13分●土地／420.56㎡●建延／141.35㎡●構造／RC造2階建一戸建居宅●建築／S44年10月（仲介）

Ⓔ 千　代　田　3,680万円

（消費税非課税）

土地604.69坪　室内大変綺麗　眺望抜群
平成元年建築

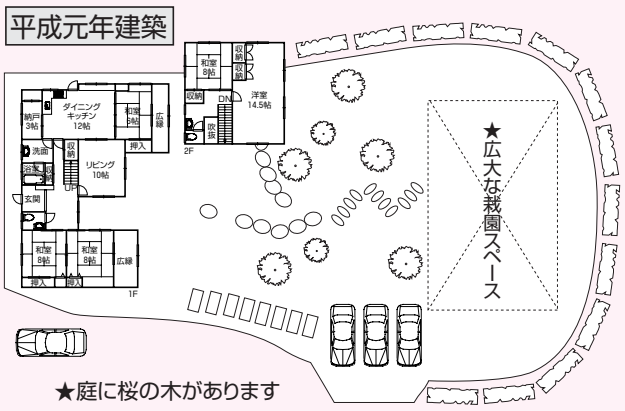

★庭に桜の木があります
★ハウスメーカーのお家

●所在地／河内長野市荘園町●交通／南海高野線千代田駅バス10分停歩2分●土地／1999.00㎡●建延／183.83㎡●構造／木造2階建一戸建居宅●建築／H元年5月（仲介）

❶ 三日市町　1,080万円

（消費税非課税）

土地61.51坪　コノミヤ徒歩3分

☆建て替え用としても可（予算2,500万～3,000万円）

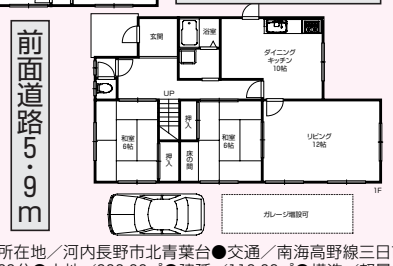

前面道路5・9m

●所在地／河内長野市北青葉台●交通／南海高野線三日市町駅歩22分●土地／203.36㎡●建延／113.09㎡●構造／軽量鉄骨造亜鉛メッキ鋼板葺2階建一戸建居宅●建築／S47年（仲介）

❷ 堺　東　2,380万円

（消費税非課税）

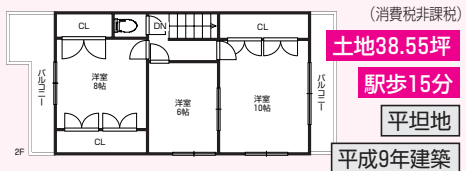

土地38.55坪　駅歩15分　平坦地　平成9年建築

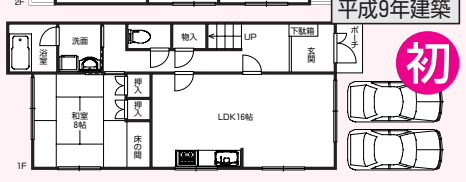

初

●所在地／堺市堺区八千代通●交通／南海高野線堺東駅歩15分●土地／127.47㎡●建延／117.45㎡●構造／木造2階建一戸建居宅●建築／H9年9月（仲介）

❸ 河内長野　2,580万円

（消費税非課税）

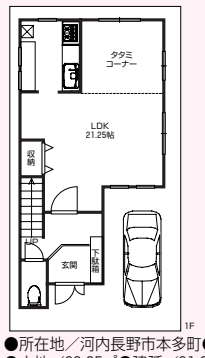

平成21年建築　土地24・27坪　本多町　駅歩10分

★LD床暖房
★生活便利

●所在地／河内長野市本多町●交通／南海高野線河内長野駅歩10分●土地／80.25㎡●建延／91.27㎡●構造／木造合金メッキ鋼板葺2階建一戸建居宅●建築／H21年（仲介）

❺ 狭　山　2,680万円

（消費税込）

新築一戸建　土地41.19坪　初　駅歩1分　建延31.93坪

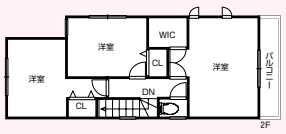

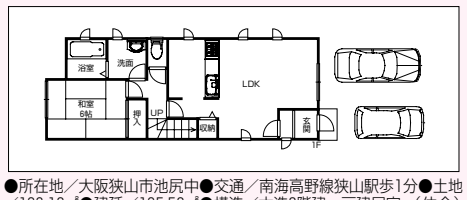

●所在地／大阪狭山市池尻中●交通／南海高野線狭山駅歩1分●土地／136.18㎡●建延／105.58㎡●構造／木造2階建一戸建居宅（仲介）

❻ 泉ヶ丘　2,780万円

（消費税非課税）

初　土地99.2坪

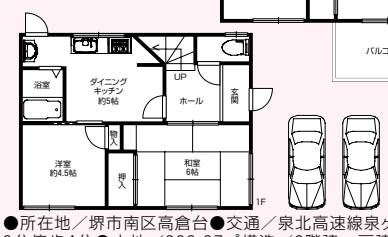

●所在地／堺市南区高倉台●交通／泉北高速線泉ヶ丘駅バス8分停歩4分●土地／328.07㎡構造／2階建一戸建居宅●建築／S46年12月（仲介）

❼ 滝　谷　2,880万円

（消費税込）

新築一戸建　土地41.7坪　駅歩3分

★駅まで平坦です

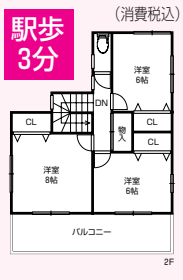

即内覧可　★南向き角地につき日当たり良好

●所在地／富田林市須賀3丁目●交通／南海高野線滝谷駅歩3分●土地／137.87㎡●建延／119.23㎡●構造／木造2階建一戸建居宅●建築／H26年8月（仲介）

❽ なかもず　3,290万円

（消費税込）

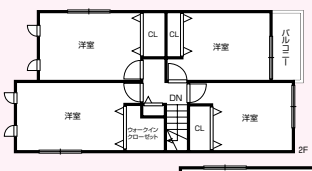

新築一戸建　土地30.33坪　駅歩12分

●所在地／堺市北区百舌鳥梅町●交通／地下鉄御堂筋線なかもず駅歩12分●土地／100.28㎡●建延／97.20㎡●構造／木造2階建一戸建居宅●建築／H26年3月（仲介）

❿ 泉ヶ丘　4,480万円

（消費税非課税）

土地約111.39坪　建延約43.83坪

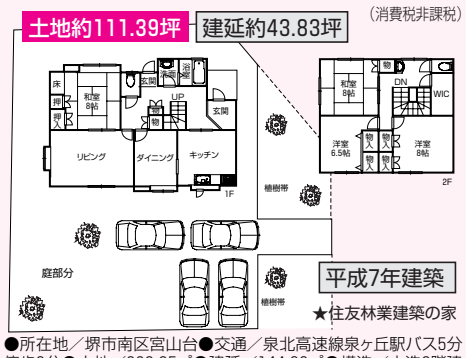

平成7年建築
★住友林業建築の家

●所在地／堺市南区宮山台●交通／泉北高速線泉ヶ丘駅バス5分停歩3分●土地／368.25㎡●建延／144.90㎡●構造／木造2階建一戸建居宅●建築／H7年6月（仲介）

住まいのアシスト
ASSIST
INTELLIGENCE COMPANY

アシスト不動産販売株式会社
0721(56)3377(代) 本店営業部

【URL】http://www.assistfudousan.co.jp
〒586-0024　河内長野市西之山町10-22
宅建免許大阪府知事（4）第44830号・（公社）全国宅地建物取引業保証協会会員・（公社）大阪府宅地建物取引業協会正会員
（公社）近畿地区不動産公正取引協議会加盟

9月20日号

営業時間 AM9:00～PM9:00

取引態様（仲介）/物件価格以外別途仲介手数料が必要です。仲介手数料には別途消費税相当額が課税されます。
掲載物件の間取り図、方位は概略と異なる場合は現状を優先させて頂きます。

【建築条件付とは】売主と土地売買契約3ヶ月以内にこの住宅の建築請負契約を締結して頂くことを条件として販売いたします。この期間内に住宅を建築しないことが確定した時、又は住宅の建築請負契約が成立しなかった場合は土地売買契約は白紙となり受領した金銭は全額お返し致します。

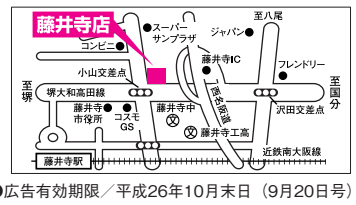

●広告有効期限／平成26年10月末日（9月20日号）