住まいの最新情報

【URL】http://www.assistfudousan.co.jp

自然材使用の当社建物をご覧頂けます。

樹の家　アシスト不動産販売　検索

朝9時から夜9時まで当日ご案内実施中！お気軽にお電話下さい

Ⓐ 河内長野　498万円

（消費税非課税）

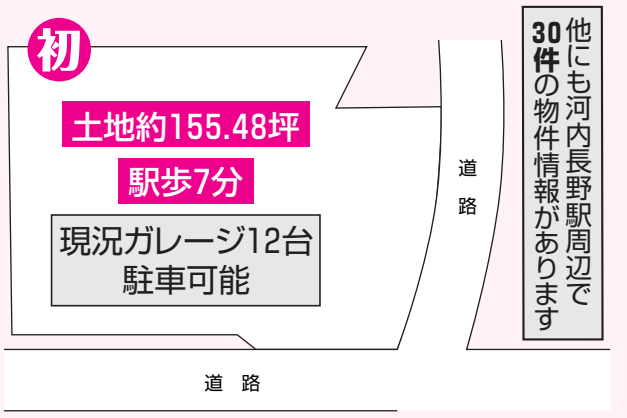

他にも河内長野駅周辺で30件の物件情報があります

●所在地／河内長野市河合寺●交通／南海高野線河内長野駅歩7分●土地／514.00㎡●地目／雑種地●都市計画／市街化調整区域●建ペイ率／60%●容積率／200%※建築条件なし（仲介）

Ⓑ 上ノ太子　2,038万円

（消費税非課税）

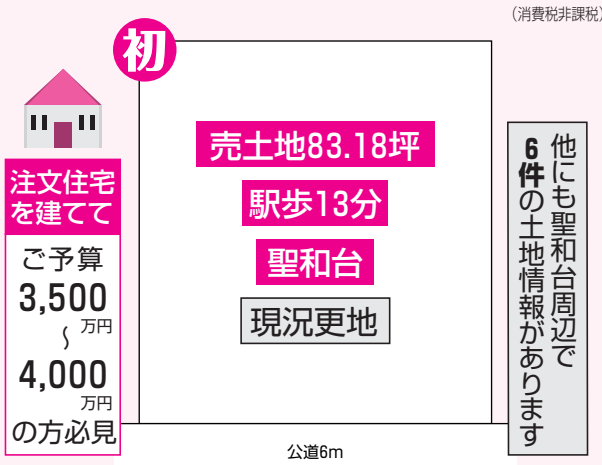

他にも聖和台周辺で6件の土地情報があります

●所在地／南河内郡太子町聖和台3丁目●交通／近鉄南大阪線上ノ太子駅歩13分●土地／275㎡●地目／山林●都市計画／市街化区域●用途地域／第一種低層地域●建ペイ率／50%●容積率／100%（仲介）

Ⓒ 富田林　1,380万円

（消費税非課税）

土地220.47坪　平成26年室内外リフォーム済　平成18年建築

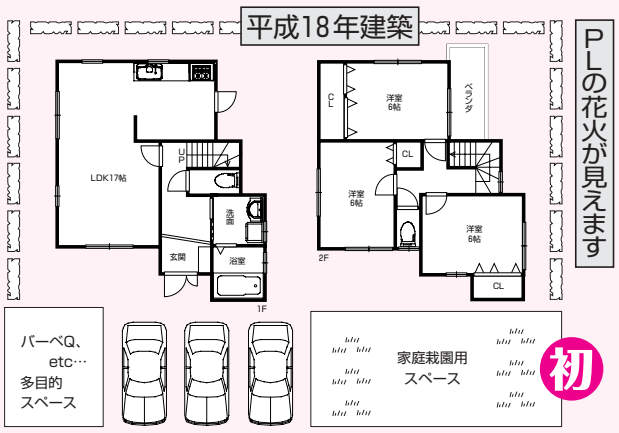

PLの花火が見えます

●所在地／富田林市東板持町●交通／近鉄長野線川西駅歩15分●土地／728.83㎡●建延／84.24㎡●構造／木造2階建一戸建居宅●建築／H18年7月（仲介）

Ⓓ 大阪狭山市　土地価格1,400万円

（消費税非課税）

★大阪狭山市立東小学校まで徒歩10分

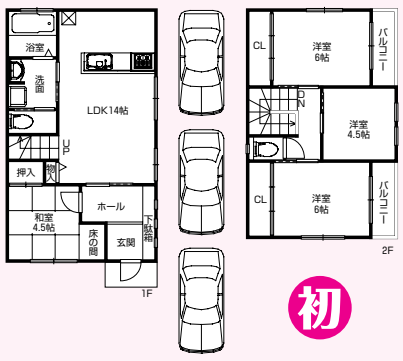

日当り良好

現況更地

前面道路6m

売土地45坪

駅歩7分

金剛2丁目

〈参考プラン〉89.44㎡ 建物価格1,680万円

●所在地／大阪狭山市金剛2丁目●交通／南海高野線大阪狭山市駅歩7分●土地／148.78㎡●都市計画／市街化区域●用途地域／第一種低層住居専用地域●建ペイ率／50%●容積率／100%※建築条件なし（仲介）

Ⓔ 金剛　980万円

（消費税非課税）

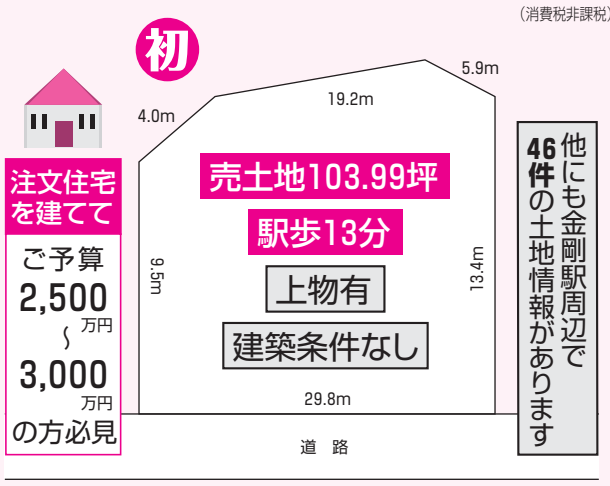

他にも金剛駅周辺で46件の土地情報があります

●所在地／富田林市伏山●交通／南海高野線金剛駅歩13分●土地／343.78㎡●地目／宅地●都市計画／調整区域●建ペイ率／60%●容積率／200%（仲介）

Ⓕ 大阪狭山市　2,780万円

（消費税非課税）

土地116.31坪

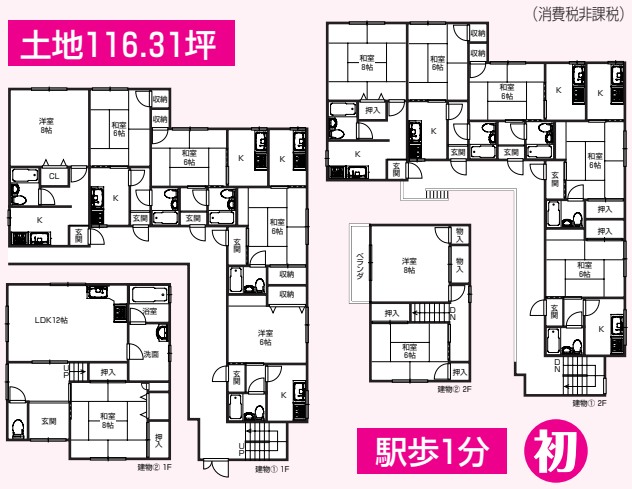

●所在地／大阪狭山市狭山1丁目●交通／南海高野線大阪狭山市駅歩1分●土地／384.51㎡（私道15.61㎡含）●建延／①229.81㎡②90.25㎡●構造／木造瓦葺2階建一戸建居宅●建築／①S53年11月②S55年7月（仲介）

❶ 千代田　1,480万円

（消費税非課税）

初　パークコート貴望ヶ丘　駅歩6分　東南角部屋

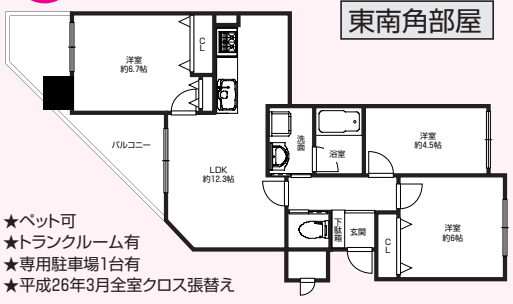

●所在地／河内長野市北貴望ヶ丘●交通／南海高野線千代田駅歩6分●専有面積／65.36㎡●バルコニー／9.96㎡●構造／SRC造14階建●管理費／4,600円（月）●修繕積立金／6,100円（月）●建築／H16年3月（仲介）

❷ 和泉中央　2,000万円

（消費税非課税）

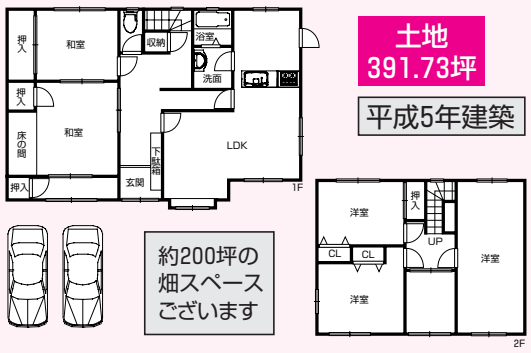

土地391.73坪

平成5年建築

約200坪の畑スペースございます

●所在地／和泉市国分町●交通／泉北高速線和泉中央駅バス19分停歩8分●土地／1295㎡●建延／173.75㎡●構造／木造2階建一戸建居宅●建築／H5年1月（仲介）

❸ 金剛　2,510万円

（消費税非課税）

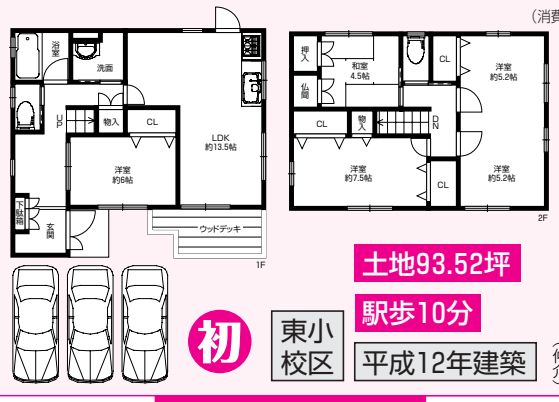

土地93.52坪

駅歩10分

東小校区

平成12年建築

●所在地／大阪狭山市半田●交通／南海高野線金剛駅歩10分●土地／309.16㎡●建延／107.28㎡●構造／木造2階建一戸建居宅●建築／H12年8月（仲介）

❺ 三日市町　580万円

（消費税非課税）

南花台クローバーハイツ　駅歩13分　専用庭付き

●所在地／河内長野市南花台8丁目●交通／南海高野線三日市町駅歩13分●専有面積／68.4㎡●専用庭／15.39㎡●構造／RC造11階建●管理費／7,100円（月）●修繕積立金／10,080円（月）●専用庭／890円（月）●建築／H元年（仲介）

❻ 初芝　1,880万円

（消費税非課税）

平成19年建築

駅歩3分

●所在地／堺市東区引野町●交通／南海高野線初芝駅歩3分●土地／79.30㎡●建延／78.98㎡●構造／木造2階建一戸建居宅●建築／H19年（仲介）

❼ 堺東　2,480万円

（消費税非課税）

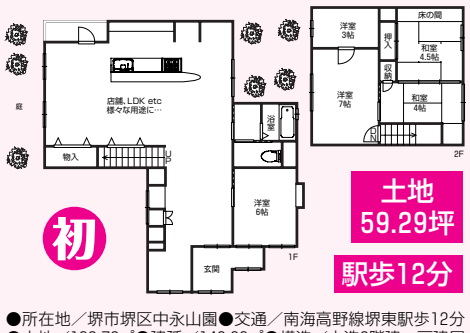

土地59.29坪

駅歩12分

●所在地／堺市堺区中永山園●交通／南海高野線堺東駅歩12分●土地／192.72㎡●建延／146.99㎡●構造／木造2階建一戸建居宅●建築／S33年5月（仲介）

❽ 河内松原　3,380万円

（消費税非課税）

土地141.13坪　平成5年建築

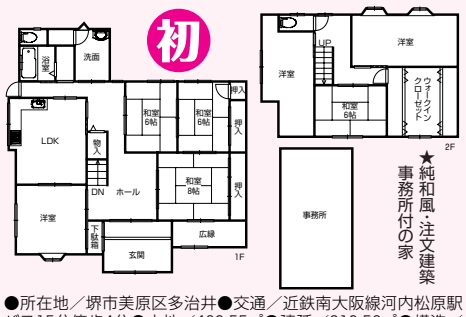

★純和風・注文建築
事務所付の家

●所在地／堺市美原区多治井●交通／近鉄南大阪線河内松原駅バス15分停歩4分●土地／466.55㎡●建延／216.56㎡●構造／木造2階建一戸建居宅●建築／H5年11月（仲介）

住まいのアシスト

ASSIST

INTELLIGENCE COMPANY

アシスト不動産販売株式会社

0721(56)3377(代) 本店営業部

【URL】http://www.assistfudousan.co.jp

〒586-0024　河内長野市西之山町10-22

宅建免許大阪府知事(4) 第44830号・(公社) 全国宅地建物取引業保証協会会員・(一社)大阪府宅地建物取引業協会正会員
(公社) 近畿地区不動産公正取引協議会加盟

4月18日号

営業時間 AM9:00〜PM9:00

取引態様(仲介)/物件価格以外別途仲介手数料が必要です。仲介手数料には別途消費税相当額が課税されます。
掲載物件の間取り図、方位は概略と異なる場合は現状を優先させて頂きます。

【建築条件付とは】売主と土地売買契約3ヶ月以内にこの住宅の建築請負契約を締結して頂くことを条件として販売いたします。この期間内に住宅を建築しないことが確定した時、又は住宅の建築請負契約が成立しなかった場合は土地売買契約は白紙となり受領した金銭は全額お返し致します。

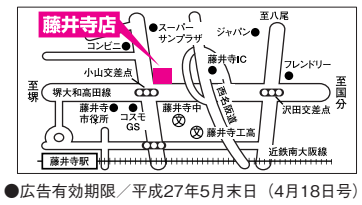

●広告有効期限／平成27年5月末日（4月18日号）