電話で5分 無料査定!!

まだ売るか分からない…
他社でなかなか売れない…
相続したけど…ローンの返済が…

秘密厳守 **査定無料** **仲介手数料不要**

無料査定フォームはコチラ

ご希望の金額、ご売却条件など相談可能です。

0721-56-3377

河内長野本店

正社員募集 急募

住宅アドバイザー(男・女)

充実の給与体制

固定給22万円～50万円
※年齢、能力、経験に応じて考慮します
宅建手当2万円、住宅手当1万円、家族手当5千円～、通信手当3千円～、勤続手当2千円～、資格手当他
交通費支給(上限1万円までとします)
個人の歩合は賞与に反映します
個人及びチームの業績に対して賞金制度があります
各種保険制度完備

時間／9:00～18:00、12:00～21:00
※2つのシフトで交替制(早出・残業あり)
休日／隔週休2日制
待遇／昇給年1回、賞与年2回、住宅・家族手当有、社会保険完備、宅建資格取得支援制度、車通勤可

0721-56-3377

当社HPの採用情報をCheck!

---

⑩ 三日市町 480万円

(消費税非課税)

南花台クローバーハイツ 初
駅歩13分 専用庭付き

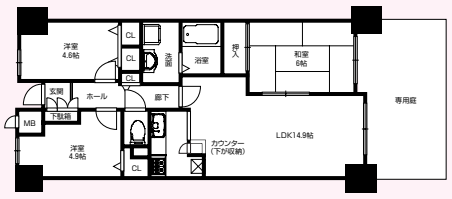

●所在地／河内長野市南花台8丁目●交通／南海高野線三日市町駅歩13分●専有面積／65.81㎡●専用庭／15.39㎡●構造／RC造11階建●管理費／7,100円(月)●修繕積立金／10,080円(月)●専用庭／890円(月)●建築／H元年10月 (仲介)

⑪ 千代田 600万円

(消費税非課税)

土地58.78坪 室内美麗

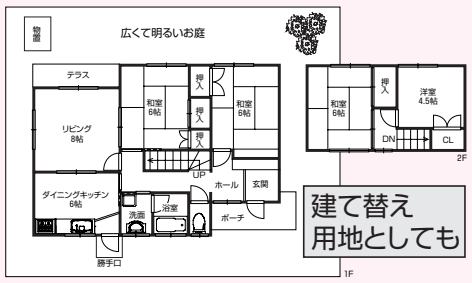

建て替え用地としても

●所在地／河内長野市緑ヶ丘中町●交通／南海高野線千代田駅バス13分停歩4分●土地／194.32㎡●建延／87.47㎡●構造／木造瓦葺2階建一戸建居宅●建築／S50年10月 (仲介)

⑫ 三日市町 680万円

(消費税非課税)

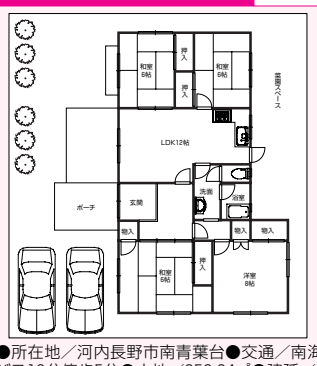

土地 76.48坪
平屋
空家です
★建て替え用地としても可

●所在地／河内長野市南青葉台●交通／南海高野線三日市町駅バス10分停歩5分●土地／252.84㎡●建延／96.20㎡●構造／木造平屋建一戸建居宅●建築／S48年2月 (仲介)

⑬ 河内長野 1,180万円

(消費税非課税)

土地53.72坪 旭ヶ丘

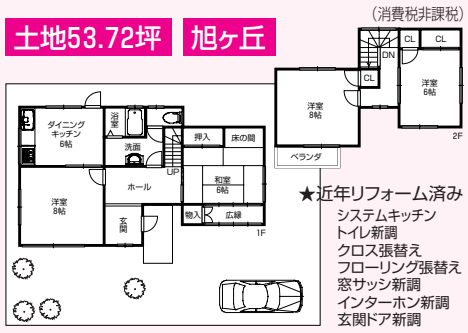

★近年リフォーム済み
システムキッチン
トイレ新調
クロス張替え
フローリング張替え
窓サッシ新調
インターホン新調
玄関ドア新調

●所在地／河内長野市旭ヶ丘●交通／南海高野線河内長野駅バス15分停歩2分●土地／177.61㎡●建延／94.62㎡●構造／木造2階建一戸建居宅●建築／S49年11月 (仲介)

⑮ 河内長野 1,200万円

(消費税非課税)

注文住宅を建てて ご予算 2,700万円～3,200万円 の方必見

売土地34.93坪
錦町 初
残1区画
更地渡し
前面道路約6m
★長野小学校区 ★長野中学校区
道路

他に河内長野駅駅歩10分以内で10件売土地情報有

●所在地／河内長野市錦町●交通／南海高野線河内長野駅歩18分●土地／115.50㎡●都市計画／市街化区域●用途地域／第二種中高層住居専用地域●建ペイ率／60%●容積率／200% (仲介)

⑯ 三日市町 1,280万円

(消費税非課税)

注文住宅を建てて ご予算 2,800万円～3,300万円 の方必見

売土地83.11坪
駅歩14分
日東町
角地
公道
公道

他にも三日市町駅周辺で13件の土地情報があります

●所在地／河内長野市日東町●交通／南海高野線三日市町駅歩14分●土地／274.76㎡●地目／宅地●都市計画／市街化区域●用途地域／第一種住居地域●建ペイ率／50%●容積率／100% (仲介)

⑰ 三日市町 1,480万円

(消費税非課税)

土地198.64坪 南青葉台
5LDK ★現地からの眺望は必見です

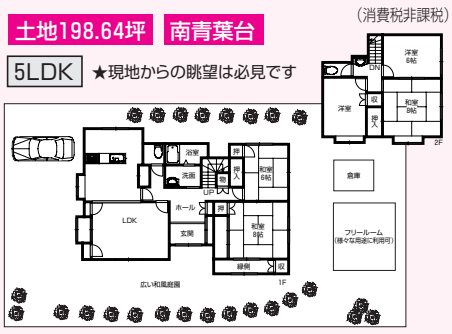

●所在地／河内長野市南青葉台●交通／南海高野線三日市町駅バス12分停歩3分●土地／656.68㎡●建延／148.43㎡●構造／鉄骨造2階建一戸建居宅●建築／S54年9月 (仲介)

⑱ 萩原天神 1,480万円

(消費税非課税)

注文住宅を建てて ご予算 3,000万円～3,500万円 の方必見

売土地68.42坪
坪単価約21.63万円
市街化区域
更地渡し
建築条件なし

他にも萩原天神駅周辺で5件の土地情報があります

●所在地／堺市美原区太井●交通／南海高野線萩原天神駅歩24分●土地／226.2㎡●地目／宅地●都市計画／市街化区域●建ペイ率／60%●容積率／200% (仲介)

⑳ 河内長野 2,190万円

(消費税非課税)

土地60.85坪 平成22年建築
平屋 平成27年10月リフォーム済 重量鉄骨造

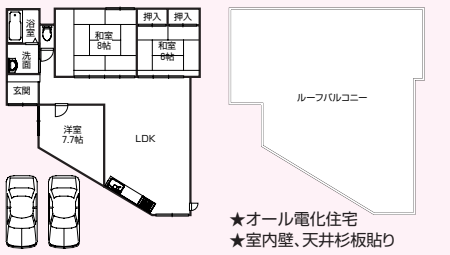

★オール電化住宅
★室内壁、天井杉板貼り

●所在地／河内長野市大師町●交通／南海高野線河内長野駅歩18分●土地／201.2㎡●建延／102.45㎡●構造／鉄骨造平屋建一戸建居宅●建築／H22年3月 (仲介)

㉑ 北野田/狭山 2,320万円

(消費税非課税)

注文住宅を建てて ご予算 3,800万円～4,300万円 の方必見

売土地331.54坪
駅歩19分
坪単価約7万円
現況更地(植木・ブロック塀等有り)
建築条件なし
道路

他にも北野田駅周辺で20件の土地情報があります

●所在地／大阪狭山市東野中3丁目●交通／南海高野線北野田駅歩20分、狭山駅歩19分●土地／1096㎡●都市計画／市街化区域●用途地域／第一種住居地域●建ペイ率／60%●容積率／200%(仲介)

㉒ 喜志 2,380万円

(消費税非課税)

土地256.35坪 大宝
本格和風住宅 角地

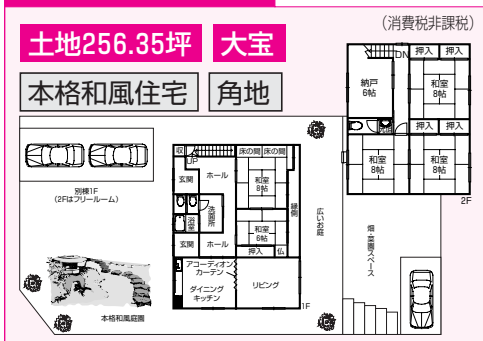

●所在地／南河内郡河南町大宝●交通／近鉄長野線喜志駅バス13分停歩4分●土地／847.44㎡●建延／203.65㎡●構造／木造瓦葺2階建一戸建居宅●建築／S60年1月 (仲介)

㉓ 河内長野 2,480万円

(消費税非課税)

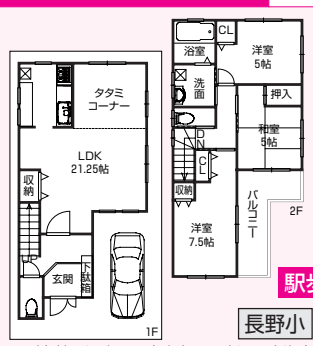

★関西スーパー、ロイヤルホームセンター、ドラッグストア、スーパー松源、買物施設多数 etc
★2階洋7・5帖にはお洒落なロフトがあります!!

土地24.27坪
駅歩10分 本多町
長野小 平成21年建築

●所在地／河内長野市本多町●交通／南海高野線河内長野駅歩10分●土地／80.25㎡●建延／91.27㎡●構造／木造合金メッキ鋼板葺2階建一戸建居宅●建築／H21年9月 (仲介)

㉕ 金剛 2,480万円

(消費税非課税)

注文住宅を建てて ご予算 4,000万円～4,500万円 の方必見

売土地122坪
東金剛ニュータウン
駅歩18分
現況更地
建築条件なし
★関西スーパー徒歩8分

他にも金剛駅周辺で14件の土地情報があります

●所在地／富田林市寺池台●交通／南海高野線金剛駅歩18分●土地／403.33㎡●地目／宅地●都市計画／市街化区域●用途地域／第一種低層住居専用地域●建ペイ率／40%●容積率／80%(仲介)

㉖ 大阪狭山市 2,980万円

(消費税込)

土地116.31坪

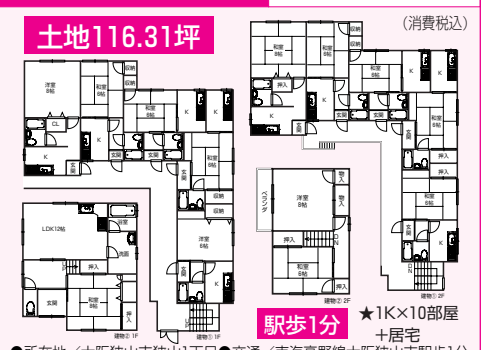

駅歩1分 ★1K×10部屋+居宅

●所在地／大阪狭山市狭山1丁目●交通／南海高野線大阪狭山市駅歩1分●土地／384.51㎡(私道15.61㎡含)●建延／①229.81㎡②90.25㎡●構造／木造瓦葺2階建一戸建居宅●建築／①S53年11月②S55年7月 (仲介)

㉗ 三日市町 680万円

売土地59.89坪 現況更地
建築条件なし 南北両面道路

●所在地／河内長野市楠ヶ丘●交通／南海高野線三日市町駅歩20分●土地／198㎡●地目／山林●都市計画／市街化区域●用途地域／第一種低層地域●建ペイ率／50%●容積率／100% (仲介)

㉘ 喜志 850万円

売土地177.64坪 大宝 現況更地
坪単価約4.8万円 建築条件なし

●所在地／南河内郡河南町大宝●交通／近鉄長野線喜志駅バス13分停歩6分●土地／587.25㎡(法面含む)●地目／宅地●都市計画／市街化区域●用途地域／第一種低層地域●建ペイ率／50%●容積率／100% (仲介)

㉚ 河内長野 990万円

売土地95.99坪 駅歩9分
現況更地 建築条件なし

●所在地／河内長野市末広町●交通／南海高野線河内長野駅歩9分●土地／317.35㎡●地目／宅地●都市計画／市街化区域●用途地域／第二種住居地域●建ペイ率／60%●容積率／200% (仲介)

㉛ 富田林西口 1,550万円

売土地61.87坪 駅歩4分
現況更地 平坦地 生活大変便利

●所在地／富田林市常盤町●交通／近鉄長野線富田林駅歩7分、近鉄長野線富田林西口駅歩4分●土地／204.54㎡●地目／宅地●都市計画／市街化区域●用途地域／第一種住居地域地域●建ペイ率／60%●容積率／200%(仲介)

㉜ 三日市町 1,580万円

初 売土地約71坪 南花台 上物有
コノミヤ徒歩3分 建築条件なし

●所在地／河内長野市南花台●交通／南海高野線三日市町駅バス8分停歩2分●土地／234.73㎡●地目／宅地●都市計画／市街化区域●用途地域／第一種低層住居地域●建ペイ率／50%●容積率／100%(仲介)

㉝ 千代田 1,580万円

売土地175.86坪 駅歩16分
寺ヶ池住宅地内 現況更地

●所在地／河内長野市小山田町●交通／南海高野線千代田駅歩16分●土地／581.37㎡●地目／宅地●都市計画／市街化区域●用途地域／第一種低層住居地域●建ペイ率／50%●容積率／100%※建築条件なし(仲介)

㉟ 初芝 1,600万円

売土地54.49坪 駅歩17分
前面道路7m 上物(倉庫)有

●所在地／堺市美原区大饗●交通／南海高野線初芝駅歩17分●土地／180.15㎡●地目／宅地●都市計画／市街化区域●用途地域／第一種中高層地域●建ペイ率／60%●容積率／200% (仲介)

㊱ 北野田 7,800万円

売土地81.03坪 古家付 駅前物件
北野田駅進入口迄約10m

●所在地／堺市東区北野田●交通／南海高野線北野田駅歩1分●土地／267.9㎡●地目／宅地●都市計画／市街化区域●用途地域／第一種中高層地域●建ペイ率／60%●容積率／200% (仲介)

●広告有効期限／平成27年11月末日(10月24日号)